

Formulaires



➤ On peut colorer les titres des blocs



IDENTITÉ DU PATIENT

Nom Usuel : n
Nom Naissance : Non renseigné
Prénom : bn
Date de naissance : Non renseigné
Sexe : F
Nationalité : FR
NIR / N° de Secu : Non renseigné

Age : 0

Téléphone :
Email (pour Téléconsultation) :

OBSERVATIONS

A LA SAISIE

Toutes les informations saisies sont partagées entre les professionnels hospitaliers et ce la médecine de ville.
L'ensemble des saisies est visible dans l'onglet "Synthèse du dossier".



Bloc (id = "PWFphnC9WgmYtZVG")

Etat : Bloc actif Standard (titre visible et séparateur) Affichage systématique

Droit [?]: -- ou nouveau: [?] => Modifiable (si droit) pas de lecture sans dro ?

Nom du bloc : Identification Couleur [?]: Couleur de fond [?]

Impression : Imprimable dans les courriers

Soumis à validation [?]: Non

Droit validation [?]: -- ou nouveau: [?]

Droit dévalidation [?]: -- ou nouveau: [?]

Rappel : Non



Gestion/Formulaires : Nom du bloc

- **Couleur (texte) & Couleur de fond**

Formulaires



➤ On peut colorer les titres des items



Début des symptômes : 01/06/2020

Dépistage : Le 03/06/2020 à 22:32 par edosramos : Postif
Le 04/05/2020 à 10:13 par nicolas.morzol : Positif

Modification de l'item "Début des symptômes :"

Item (id = "zGg9G42xDp499i4E")

Etat : Item actif : Non obligatoire

Affichage systématique : Cachier le bouton 'Historique' : Donnée nominative

Droit [?]: -- ou nouveau : Modifiable (si droit) pas de lecture sans droi

Nom : Début des symptômes :

Couleur[?] : #FE0000

Code :

Aide :

Type : Date de la fiche patient

Date : Date numéro 2

Enregistrement : Enregistrement automatique dès qu'il y a modification

Mode de durée : Désactivé : fonctionnement identique à actuellement

Date ultérieure [?] : Non

Validator Annuller



Gestion/Formulaires : Pour un item

- **Couleur**



Formulaire

➤ On peut colorer les valeurs des items



ENVIRONNEMENT SOCIAL

Quel est votre entourage ?

Des personnes peuvent-elles vous aider ? Oui Non

Des personnes fragiles vivent-elles avec vous ? Non Oui

Pouvez-vous mettre en place des mesures de protection (hygiène des mains) ? Oui Non

Avez-vous compris comment s'organiser votre prise en charge à domicile ? Oui Non

Avez-vous des questions ? Oui Non

Aimeriez-vous être rappelé ? Oui Non

Valider toutes les saisies du bloc :



Item (id = "I7xD2DB328XA4une")

Etat : Item actif - Non obligatoire - Affichage systématique
Cacher le bouton 'Historique' - Donnée nominative

Nom : Des personnes peuvent-elles vous aider ?

Type : Cases à cocher à choix unique (radio button)

Valeur par défaut :
Liste de valeurs : [?] Oui|Non

Retour à la ligne entre chaque valeur ? : [?] non

Enregistrement : Enregistrement via un bouton de validation

Double saisie : [?] Oui

Durée minimum double saisie : [?] 60

Position de l'historique : En dessous des champs de saisies

[Modifier cet item] [Modifier la position de cet item]



Gestion/Formulaire : Liste des valeurs

- utilisation balise **<strong style='color: #2E8B57;'> TEXTE **



Formulaires

➤ Les étapes & Blocs peuvent être verrouillés après une validation



IDENTIFICATION

Nom Usuel : ORU-INFORMATIQUE

Nom Naissance :

Prénom : Thibaud

Date Naissance : 08/12/2015 à 00:00

Sexe : M

RECOURS

Circonstances de venue Circonstance individuelle Circonstance collective

Recherche

Catégorie

Vous devez cliquer sur "Ajouter cette circonstance" pour enregistrer cette saisie.

Circonstances attribuées au patient :

Aucune circonstance n'a encore été saisie pour ce patient. Pour ajouter une circonstance à ce patient, vous devez la chercher à l'aide du module ci-dessus, la sélectionner puis cliquer sur le bouton "Ajouter cette circonstance".

Mode de Triage : Adultes Enfants

CLIQUEZ ICI POUR VALIDER CE BLOC [?]



Bloc (id = "oN8U9f3IDSE8cCSy")

Etat : Bloc actif Standard (titre visible et séparateur) Affichage systématique

Droit [?]: -- ou nouveau : => Modifiable (si droit) pas de lecture sans dro

Nom du bloc : RECOURS Couleur [?]: Couleur de fond [?] : #E9E9E9

Impression : Imprimable dans les courriers

Soumis à validation [?] : Oui

Droit validation [?]: -- ou nouveau :

Droit dévalidation [?]: -- ou nouveau :

Rappel : Non

Item (id = "c237K8rW2zKx85xt")



Gestion/Formulaires : pour un bloc ou une étape

- **Soumis à validation**

Formulaires

- On peut enregistrer 2 fois une même valeur (choix simple), avec une période réfractaire.



ENVIRONNEMENT SOCIAL

Quel est votre entourage ?

Des personnes peuvent-elles vous aider ? Le 03/06/2020 à 22:28 par edosramos : Oui
Le 03/06/2020 à 22:25 par edosramos : Oui

Oui Non

Modification de l'item "Des personnes peuvent-elles vous aider ?"

Item (id = "I7xD2DB328XA4une")

Etat : Item actif Non obligatoire

Affichage systématique : Cachier le bouton 'Historique' Donnée nominative

Droit [?]: -- OU NOUVEAU : [?] => Modifiable (si droit) pas de lecture sans droit

Nom : Des personnes peuvent-elles vous aider ?

Couleur[?]:

Code:

Aide:

Type : Cases à cocher à choix unique (radio button)

Valeur par défaut:

Liste de valeurs [?]: <strong style='color: #2E8B57;'>Oui<strong style='color: #ED0000;'>Non

Retour à la ligne entre chaque valeur [?]: non

Enregistrement : Enregistrement via un bouton de validation

Double saisie [?]: Oui

Durée minimum double saisie [?]: 60

Position de l'historique : En dessous des champs de saisies



Gestion/Formulaires : pour item choix simple

- Double saisie

Durée minimum double saisie (à définir)

Formulaires



➤ Possibilité de bloquer le choix d'une date dans le futur



Début des symptômes :
La date saisie ne doit pas être ultérieure à la date actuelle.

Dépistage : Le 03/06/2020 à 22:32 par edosramos : Positif
Le 04/05/2020 à 10:13 par nicolas.morzol : Positif

Si positif, Date du Dépistage :

Maintien d'un suivi : Le 03/06/2020 à 22:24 par edosramos : Clinique évocatrice,

Clinique évocatrice
 TDM évocatrice

Modification de l'item "Début des symptômes :"

Item (id = "zGg9G42xDp49914E")

Etat : Item actif : Non obligatoire

Affichage systématique :
Cacher le bouton 'Historique' : Donnée nominative

Droit [?]: -- ou nouveau : => Modifiable (si droit) pas de lecture sans droi :

Nom : Début des symptômes :

Couleur[?] : #FE0000

Code :
Aide :
Type : Date de la fiche patient

Date : Date numéro 2

Enregistrement : Enregistrement automatique dès qu'il y a modification

Mode de durée : Désactivé : fonctionnement identique à actuellement

Date ultérieure [?] : Non



Gestion/Formulaires : pour item date

- **Date ultérieure**

Formulaires



➤ Tableau de saisie de constantes + Historique



Saturation :	FR :	PAS / PAD :	FC :	Glycémie capillaire :	Température :	
<input type="text"/>	<input type="text"/>	<input type="text"/>	<input type="text"/>	<input type="text"/>	<input type="text"/>	<input checked="" type="checkbox"/>

Saturation :	Le 04/05/2020 à 10:14 : 70% / debit 02 l/mn
FR :	Le 03/06/2020 à 22:43 : 20 cpm
PAS / PAD :	Le 04/05/2020 à 10:14 : 160 / 03/06/2020 à 22:43:08 : 20 cpm 04/05/2020 à 10:14:14 : 40 cpm
FC :	Le 04/06/2020 à 10:08 : 45 bpm
Température :	Le 04/05/2020 à 10:14 : 40 °C
Glycémie capillaire :	Le 04/05/2020 à 10:14 : 1 g/l

Item (id = "6W4rceWDATrhsev")

Etat : Item actif - Non obligatoire - Affichage systématique
Cacher le bouton "Historique" - Donnée nominative

Nom : **Tableau de saisie**

Type : Tableau

Nombre de lignes [?] : 120

Afficher uniquement la ligne de saisie [?] Oui

Id item [?]	Largeur colonne [?]
qySptGC8wCutIT6u	120
d5HMXTiaJ89F2568	90
Yf83p7Ay4m38PMA4	150
CSnd9wK3947cRS	90
uUMNkksiMrQHxSf	150
K33Ddt8SSA36W627	90

[Modifier cet item] [Modifier la position de cet item]

Item (id = "qySptGC8wCutIT6u")

Etat : Item actif - Non obligatoire - Affichage systématique
Cacher le bouton "Historique" - Donnée nominative

Nom : **Saturation :**

Type : Constante vitale

Constante vitale : Saturation artérielle en oxygène

Expression régulière : [?] non

Unité de mesure : [?] non

Affichage de l'historique des valeurs : [?]

Afficher en lecture seule : [?] Oui

[Modifier cet item] [Modifier la position de cet item]



Gestion/Formulaires : pour item type tableau

- 1- Créer un item Constante en lecture seule
- 2- Créer un item tableau avec l'id de l'item créé en 1)

Codage / Actes & Diags

- Ajout majoration MOP
- Ajout du tag "Acte gratuit"
- Ajout des diags COVID

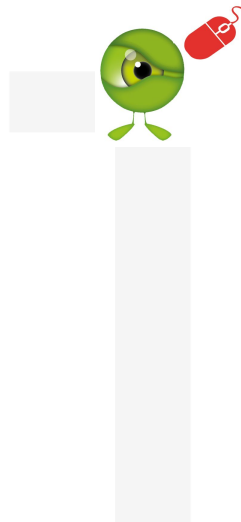

COVID-19 CONFIRMÉ OU SUSPECTÉ AUX URGENCES : COMMENT CODER LE DIAGNOSTIC ?

- La proportion de passages relatifs au COVID-19 dans les SU est utilisé comme l'un des indicateurs conditionnant la couleur des départements français pour le suivi de déconfinement.
- Cette donnée est issue du codage diagnostique à la sortie des urgences (Résumé de Passage aux Urgences). À ce titre la qualité du codage est essentielle ; une sensibilisation doit-être faite.

Thesaurus en vigueur

- U07.10** Forme respiratoire Covid-19, cas confirmé en biologie.
- U07.11** Forme respiratoire Covid-19, cas non confirmé en biologie.
- U07.12** Porteur de SARS-CoV2 asymptomatique ou pauci symptomatique (confirmé en biologie).
- U07.13** Covid-19 : cas contact dépisté et secondairement infirmé.
- U07.14** Forme non respiratoire COVID-19, cas confirmé en biologie.
- U07.15** Forme non respiratoire COVID-19, cas non confirmé en biologie.

Important

- Privilégier les codes précis lorsque cela est possible.
- Pour les dépistages le code Z039 est également utilisé par les SU pour ceux qui n'ont pas le U07.13.

Lexique

POUR LA FORME RESPIRATOIRE DE LA MALADIE

- U07.10** Si le SARS-COV 2 est identifié en biologie.
Exemple : pneumopathie COVID 19 avec PCR +.
- U07.11** Si le SARS-COV 2 n'est pas identifié en biologie.
Exemple : pneumopathie COVID 19 avec PCR -, mais TDM et/ou clinique en faveur.

POUR LA FORME ASYMPTOMATIQUE OU PAUCI SYMPTOMATIQUE

- U07.12** Si le SARS-COV 2 est identifié en biologie.
Exemple : cas contact asymptomatique avec PCR +.

POUR LES FORMES AVEC D'AUTRES MANIFESTATIONS CLINIQUES

- U07.14** Si le SARS-COV 2 est identifié en biologie.
Exemple : forme digestive COVID 19 avec PCR +.
- U07.15** Si le SARS-COV 2 n'est pas identifié en biologie.
Exemple : forme digestive avec PCR - et clinique en faveur.

Attention

POUR LES SUJETS CONTACTS, on utilise le code :

- U07.13** aux conditions suivantes :
 - Pas de forme clinique ou radiologique de la maladie (non Covid 19).
 - Le prélèvement effectué est négatif.

Exemple : personnel soignant exposé, sans signe clinique, qui effectue un test dont le résultat PCR revient négatif.



Gestion / Salle d'attente

- Ajout indicateur de temps d'attente du premier patient non vu
- Alternner Page infos / Page calcul



Gestion/Salle d'attente

Afficher le texte des documents	<input checked="" type="radio"/> Oui <input type="radio"/> Non
Afficher le texte libre	<input checked="" type="radio"/> Oui <input type="radio"/> Non
Afficher le texte libre supplémentaire	<input checked="" type="radio"/> Oui <input type="radio"/> Non
Afficher un autre texte libre	<input checked="" type="radio"/> Oui <input type="radio"/> Non
Afficher un dernier texte libre	<input type="radio"/> Oui <input checked="" type="radio"/> Non
Afficher séparément chaque fiche sélectionnée	<input checked="" type="radio"/> Oui <input type="radio"/> Non
Afficher la description	<input checked="" type="radio"/> Oui <input type="radio"/> Non
Alternner la page de calcul avec les pages de texte	<input type="radio"/> Oui <input checked="" type="radio"/> Non
Afficher le temps d'attente du dernier patient non vu	<input type="radio"/> Oui <input checked="" type="radio"/> Non

Affichage :



[Supprimer cette langue](#)

Patients en attente :	Patients en attente
Patients graves en attente :	Patients graves en attente
Attente estimée :	Attente estimée
Patients en soins :	Patients en soins
Patients graves en soins :	Patients graves en soins
Durée moyenne passage :	Durée moyenne passage
Temps d'attente du dernier patient non vu	Temps d'attente du dernier patient non vu
Médecins :	Médecins
Texte document :	
Ici du texte	